



**SECRETARIA DOS TRANSPORTES METROPOLITANOS
CONCORRÊNCIA INTERNACIONAL Nº 02/2016
PROCESSO STM Nº 000770/2015 – Concessão Linhas 5-Lilás e 17-Ouro**

CONTRATO DE CONCESSÃO Nº 003/2018

ANEXO XXVI

**ORGANOGRAMA DA CONCESSIONARIA ATÉ O PRIMEIRO ESCALÃO
HIERÁRQUICO ABAIXO DA DIRETORIA (ITEM 17.2, INCISO (III) DO EDITAL)**

- I. Estrutura organizacional da SPE até o primeiro escalão hierárquico abaixo da diretoria, incluindo a função de ouvidor e a função de atendimento ao usuário.
 - (I.a) - Acionistas da SPE e suas respectivas participações por tipo de ação.
 - (I.b) - Identificação dos administradores e dos órgãos de administração.

- II. Indicação da composição societária da SPE e de suas Controladoras até o nível das pessoas físicas.



CONCESSÃO ONEROSA DA PRESTAÇÃO DO SERVIÇO PÚBLICO DE TRANSPORTE DE PASSAGEIROS DAS LINHAS 5 LILÁS E 17 – OURO DA REDE METROVIÁRIA DE SÃO PAULO, COMPREENDENDO OPERAÇÃO, MANUTENÇÃO, CONSERVAÇÃO, MELHORIAS, REQUALIFICAÇÃO E ADEQUAÇÃO E EXPANSÃO

- ITEM 17.2, INCISO (III) DO EDITAL – Estrutura Organizacional da SPE até o primeiro escalão hierárquico abaixo da Diretoria, incluindo a função de ouvidor e a função de atendimento ao usuário.



I. Estrutura Organizacional da SPE até o primeiro escalão hierárquico abaixo da Diretoria, incluindo a função de ouvidor e a função de atendimento ao usuário

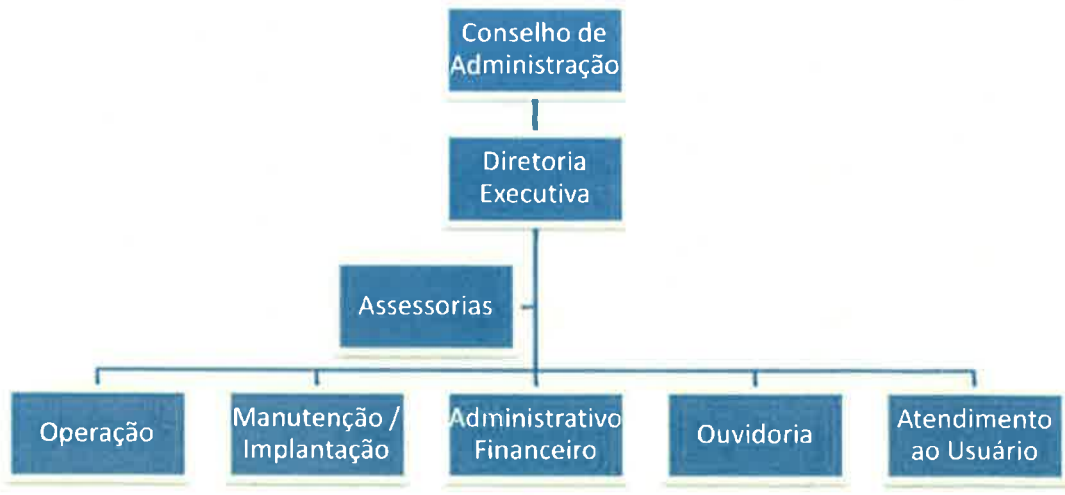

- (a) O Conselho de Administração é formado por cinco membros e a Diretoria Executiva é composta por dois diretores, que são os órgãos responsáveis pela administração da Concessionária.
- (b) As Assessorias englobam as atividades relacionadas à administração contratual, comunicação, sustentabilidade, comercial e jurídico.
- (c) A área de Operação abrange as atividades ligadas às estações, pátios, terminais e tração.
- (d) A área de Manutenção e Implantação é responsável pelo material rodante, engenharia civil, via permanente, sistemas fixos e auxiliares.
- (e) O Administrativo-Financeiro compreende as atividades de planejamento e controle financeiro, administrativo, recepção, secretaria, motorista, serviços gerais, gestão de pessoas, Serviço Especializado em Engenharia de Segurança e em Medicina do Trabalho (SESMT), suprimentos, tecnologia da informação, qualidade, meio ambiente, logística e almoxarifado.
- (f) A Ouvidoria tem a função de receber manifestações, como reclamações, denúncias, elogios, críticas e sugestões dos cidadãos quanto aos serviços prestados.
- (g) O Atendimento ao Usuário é responsável por manter diferentes canais de atendimento, como o 0800, mídias sociais, aplicativo de celular, achados e perdidos, entre outros.



(I.a) Acionistas da SPE e suas respectivas participações por tipo de ação

Acionistas	Participação em Ações Ordinárias (%)
CCR S.A.	83,34
RUASINVEST PARTICIPAÇÕES S.A.	16,66
Total	100

(I.b) Identificação dos administradores e dos órgãos de administração

Nos termos do art. 138 da LSA, do Estatuto Social (Artigo 7º) e do Acordo de Acionistas, os administradores da Concessionária são os membros do Conselho de Administração e da Diretoria Executiva.

Os membros do Conselho de Administração, eleitos para o mandato de 2 (dois) anos, são: (i) Leonardo Couto Vianna; (ii) Luciano José Porto Fernandes; (iii) Roberto Vollmer Labarthe; (iv) Ana Luiza Borges Martins; e (v) Sérgio Luiz Pereira de Macedo.

Os membros da Diretoria Executiva, eleitos para o mandato de 2 (dois) anos, são: (i) Francisco Pierrini e (ii) Harald Peter Zwetkoff.

Os currículos dos administradores da Concessionária supramencionados constam do CD em anexo.

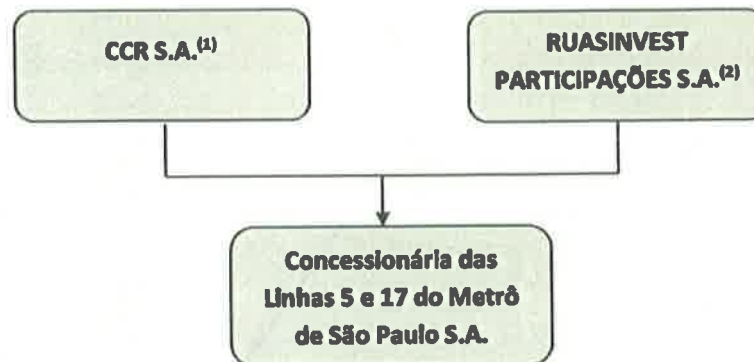
II. Indicação da composição societária da SPE e de suas Controladoras até o nível das pessoas físicas

⁽¹⁾ A composição societária da CCR S.A. até o nível das pessoas físicas, incluindo o organograma e os itens 15.1 e 15.2 do Formulário de Referência (CD em anexo).

⁽²⁾ A composição societária de RUASINVEST PARTICIPAÇÕES S.A. está representada por meio do organograma, do livro de registro de ações e demais documentos (CD em anexo).