



SECRETARIA DE ESTADO DE INFRAESTRUTURA E MEIO AMBIENTE

**ANEXO I – ÁREA DA CONCESSÃO**



SECRETARIA DE ESTADO DE INFRAESTRUTURA E MEIO AMBIENTE

**SUMÁRIO**

1. ÁREA DA CONCESSÃO.....	3
2. ZONEAMENTO DA ÁREA DA CONCESSÃO.....	4

# 1. ÁREA DA CONCESSÃO

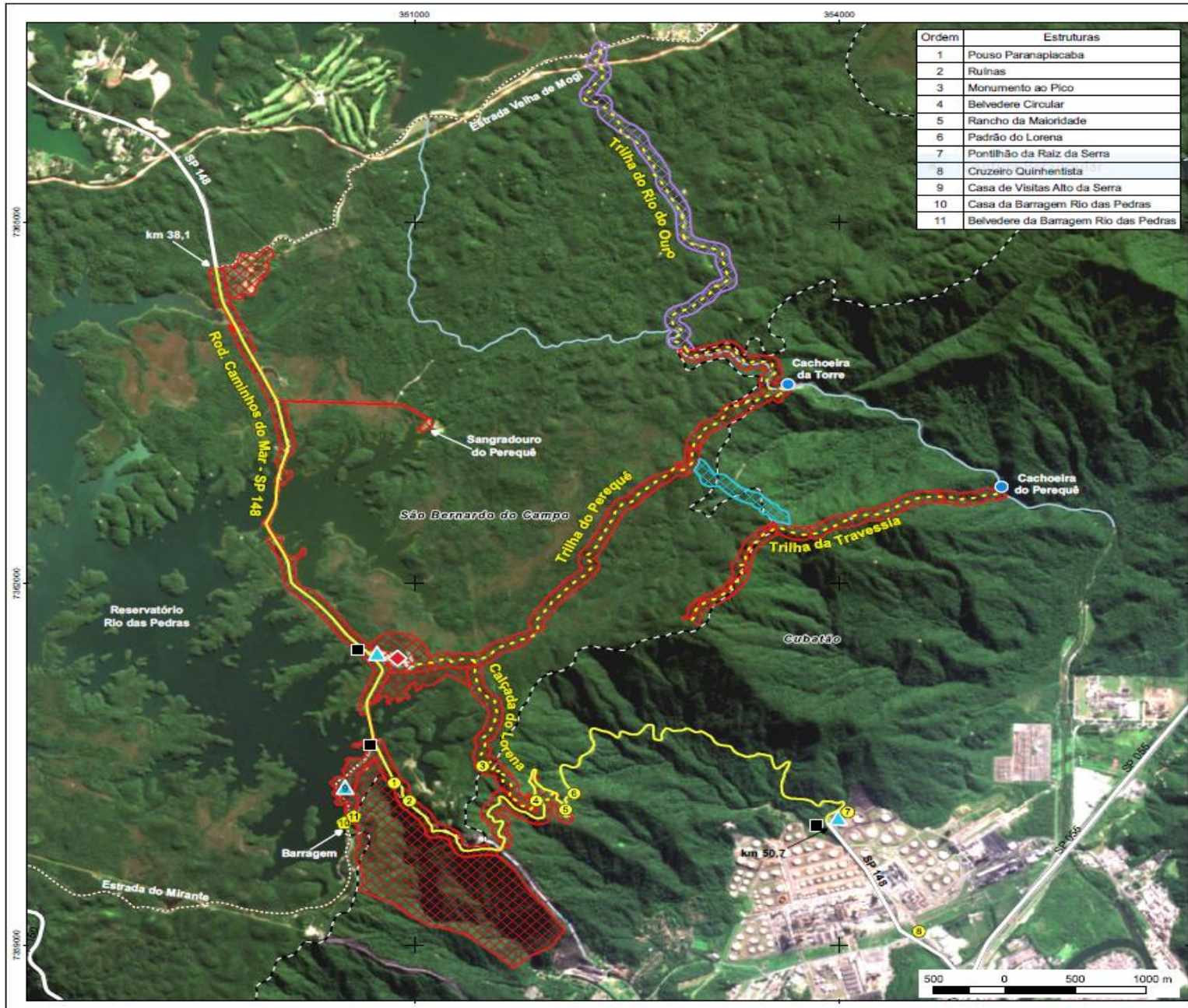

## Concessão Caminhos do Mar Parque Estadual da Serra do Mar

**LEGENDA**

**Áreas, trilhas, atrativos e estruturas objeto para Concessão**

- Cachoeira [2]
- ◆ Estacionamento [1]
- Base de Apoio [3]
- Monumento Histórico [8]
- ▲ Receptivo [3]
- ☆ Outras Estruturas [2]
- - - Trilhas: do Perequê - 3,9 km; da Travessia - 2,7 km; da Calçada do Lorena trecho A e B - 2,2 km; e, do Rio do Ouro (com plano de manejo) - 1 km
- Rodovia Caminhos do Mar - SP 148 (entre km 38,1 e 50,7)
- ▨ Áreas objeto de Concessão para exploração - 293 ha
- ▩ Áreas objeto de Concessão para (acesso alternativo) - 8,4 ha

**Áreas e trilhas objeto de contrapartida para Concessão**

- ▨ Trilha do Rio do Ouro (sem plano de manejo) e faixa de entorno com 50 metros de cada lado - 3,4 km e 34,3 ha

**Base Cartográfica**

- Rodovias
- Estradas de Terra
- Rio Perequê
- ▭ Limite Municipal
- ▭ Parque Estadual da Serra do Mar (PESM)

Datum: Sirgas 2000  
 Sistema de Coordenadas Plano Cartesianas  
 Projeção UTM - Fuso 23  
 1:30000

Fonte: Unidade de Conservação - Fundação Florestal, 2019; EMAE (set/2019)/ PPI/LabGeo; DER; IGC; Cartas Topográficas IBGE (1:50.000); Imagem Satélite Sentinel 2 (agosto de 2018)

Cartografia Digital:  
 Jorge Luiz Vargas Iembo  
 Analista de Recursos Ambientais  
 NRF / SGC - Dezembro de 2019

## 2. ZONEAMENTO DA ÁREA DA CONCESSÃO

