



**GOVERNO DO ESTADO DE SÃO PAULO**

SECRETARIA DE PARCERIAS EM INVESTIMENTOS

# **PPP EDUCAÇÃO: ADEQUAÇÃO E MANUTENÇÃO DE ESCOLAS**

**Qualificação como Projeto de Parceria Público-Privada e inclusão no Programa de Parcerias em Investimentos**



A educação paulista

Projeto de Parceria Público-Privada

Próximos passos



# A educação paulista



## CONTEXTO\*

A rede enfrenta, porém, um grande **desafio de infraestrutura**: é **antiga** e possui **diversos problemas estruturais**

### E.E. Caetano de Campos

Problemas na parte elétrica e vazamento nas salas de aula

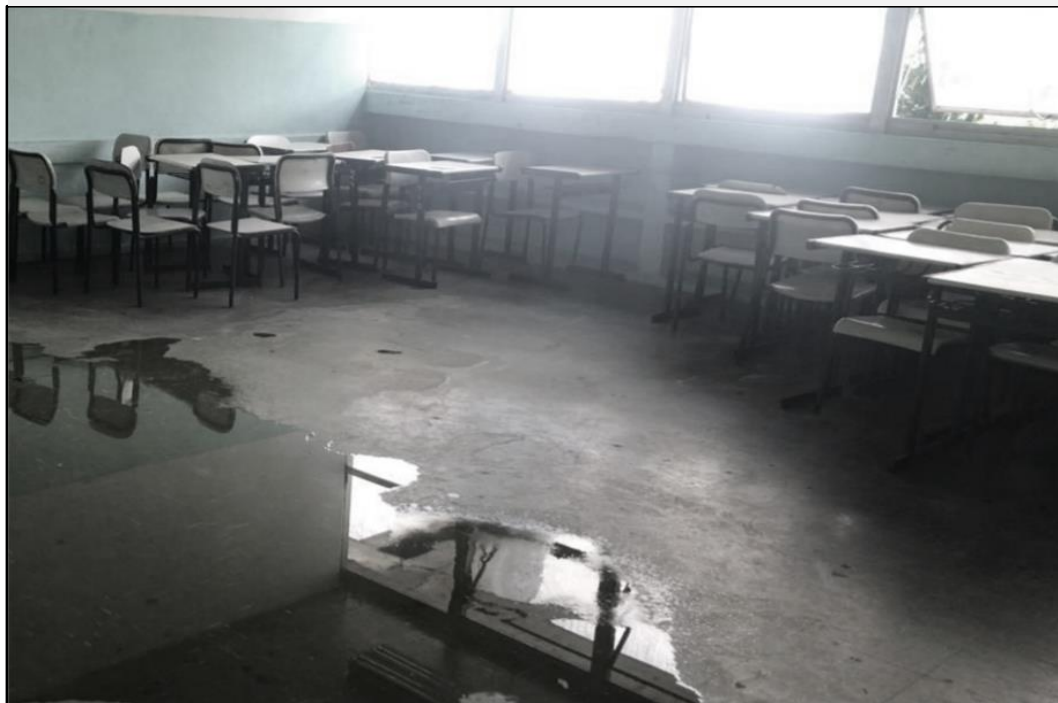

**80%** dos prédios escolares possuem **mais de 30 anos**

**1 384 escolas com problemas** mais graves já identificadas

\* Dados da Secretaria da Educação, 2019.

# A educação paulista



## CONTEXTO

Tempo consumido por questões operacionais, desviando foco das atividades pedagógicas

**Tempo médio de instrução em países da América Latina e Caribe**

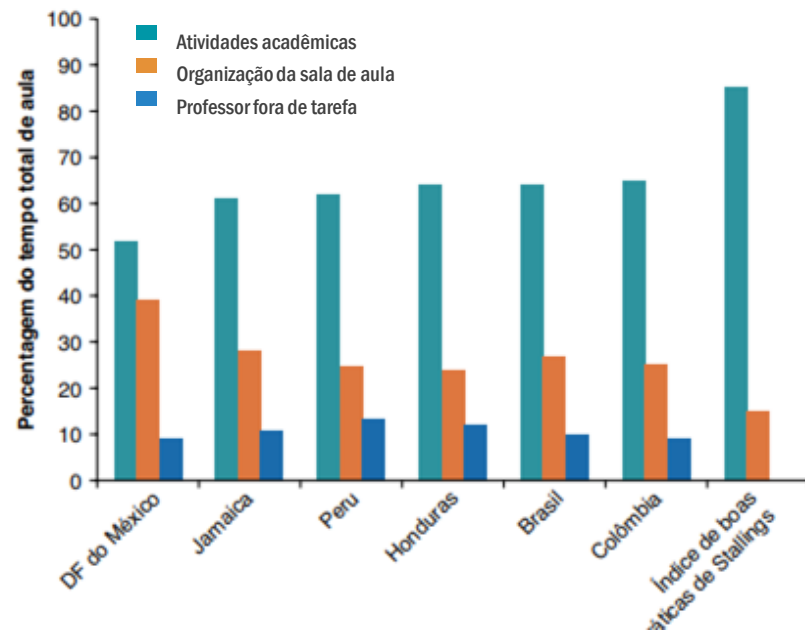

No Brasil, **apenas 64% do tempo** em sala de aula é utilizado para ensino-aprendizagem, enquanto a **referência de boa práticas é de 85%**

Ou seja, **36%** do tempo é desperdiçado

Fonte: BRUNS; LUQUE (2015). *Professores Excelentes: Como melhorar a aprendizagem dos estudantes na América Latina e no Caribe.*

# Agenda

---



A educação paulista

Projeto de Parceria Público-Privada

Próximos passos

# Projeto de Parceria Público-Privada



## ESCOPO E JUSTIFICATIVA

### A CONCESSÃO DOS SERVIÇOS NÃO-PEDAGÓGICOS COMPREENDE

- **Investimentos:** ampliações, reformas e melhorias nas instalações das unidades escolares existentes
- Serviços de **manutenção** e **conservação**
- A depender das diretrizes da Secretaria da Educação, **análise da inclusão de serviços educacionais**

### CARACTERÍSTICAS GERAIS

- **Escopo:** 5.120 unidades escolares de São Paulo
- **Escopo opcional:** estudo de 100 unidades com delegação de serviços educacionais
- **Estudo faseado:** primeiro lote deverá abranger em torno de 500 unidades escolares
- **Modalidade:** Concessão Administrativa

### JUSTIFICATIVA

- Concessão Administrativa dos serviços não-pedagógicos oferece **vantagens comparativas** em relação a outros modelos de contratação
- Otimização na gestão, ganhos de eficiência e redução de custeio – **melhoria na qualidade dos gastos**
- Mais tempo e recursos para que **gestores e professores se dediquem às atividades pedagógicas**

# Agenda

---



A educação paulista

Projeto de Parceria Público-Privada

Próximos passos

# Próximos passos

---

## DELIBERAÇÃO DO CONSELHO



Apreciar e deliberar sobre a **qualificação do Projeto de Concessão Administrativa (PPP)** no Programa Estadual de Parcerias Público-Privadas e **consequente inclusão no Programa de Parcerias de Investimentos**, com vistas à adequação e manutenção predial nas unidades escolares da rede estadual, prevendo a implantação faseada, com o primeiro lote abrangendo 500 escolas, totalizando até 5.000 unidades.

# Próximos passos



## APÓS A RETOMADA DO PROJETO



Contratação de **consultoria especializada** para o Projeto



**Modelagem preliminar** e preparação das minutas dos documentos licitatórios para as Audiências e Consulta Públicas



Realização de **Audiências e Consulta Públicas** para apresentação do Projeto e recebimento de contribuições e sugestões



**Revisão da modelagem** com as contribuições e sugestões recebidas e elaboração dos documentos licitatórios finais



Publicação do **Edital** de licitação



**GOVERNO DO ESTADO DE SÃO PAULO**

SECRETARIA DE PARCERIAS EM INVESTIMENTOS